DAKAR DEVELOPMENT

Dakar Development Sp. z o. o.
Pl. Kilińskiego 6, 35-005 Rzeszów

www.dakardevelopment.pl

Mariana
Doradca ds. sprzedaży mieszkań
tel. **532 514 555**
e-mail: **biuro@dakardevelopment.pl**

Weronika
Doradca ds. sprzedaży mieszkań
tel. **608 577 649**
e-mail: **weronika.pelc@dakardevelopment.pl**

Mieszkanie nr M63

Osiedle Dakar Karolina / Budynek 1

Cena brutto
633 328 PLN

Cena za m²
9 200 PLN

DAKAR KAROLINA

Powierzchnia	**68.84 m²**
Pokoje	**4**
Kondygnacja	**Parter**
Ekspozycja	**wschodnia**

Zestawienie pomieszczeń

Hall	**9.03 m²**
Salon z aneksem kuchennym	**19.03 m²**
Pokój	**9.99 m²**
Pokój	**12.57 m²**
Pokój	**11.05 m²**
Łazienka	**5.11 m²**
Łazienka	**2.06 m²**
Taras utwardzony	**15.08 m²**

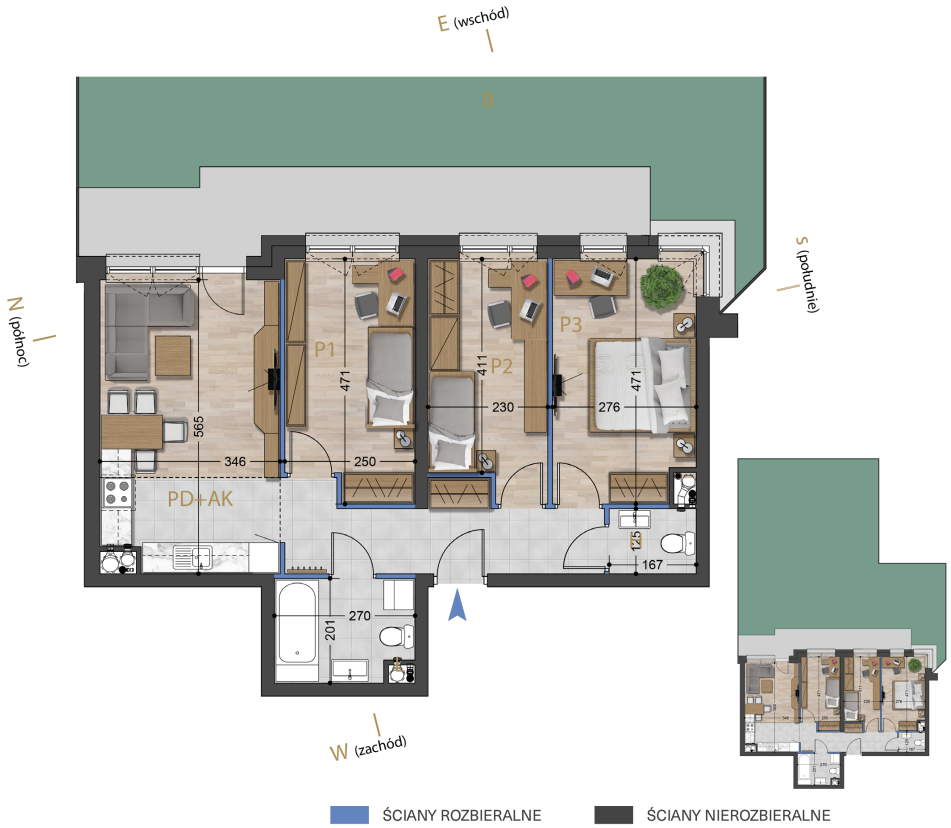

Lokalizacja
ul. Błogosławionej Karoliny, Rzeszów

Zakończenie budowy
III kwartał 2026

Liczba pięter
8

Mieszkanie nr M63

Osiedle Dakar Karolina / Budynek 1

DAKAR KAROLINA

Zakończenie budowy	Status	Mieszkania
III kwartał 2026	**W realizacji**	**26-81 m²**

DAKAR KAROLINA

Osiedle Dakar Karolina

ul. Błogosławionej Karoliny, Rzeszów

- Nowoczesna architektura
- Komunikacja miejska
- Plac zabaw
- Doskonała lokalizacja
- Pasaż usługowo-handlowy

Blisko wszystkiego, czego potrzebujesz!

Dakar Karolina to nowoczesne osiedle w Rzeszowie, które zapewnia mieszkanie blisko pracy i życia miejskiego. Położone przy ul. Błogosławionej Karoliny, oferuje mieszkania od 26 m² do 81 m², idealne dla każdego, kto ceni sobie funkcjonalność i bliskość miasta.

Osiedle zapewnia nie tylko dogodną lokalizację "miasta w mieście", ale także liczne udogodnienia na miejscu, takie jak pasaż handlowo-usługowy, plac zabaw oraz dwupoziomowy parking podziemny, co sprawia, że życie staje się tu prostsze i wygodniejsze!